

Výkaz údajů o bonitovaných půdně ekologických jednotkách (BPEJ) k parcelám nového stavu											
Parcelní číslo podle		Kód BPEJ	Výměra		BPEJ na dílu parcely	Parcelní číslo podle		Kód BPEJ	Výměra		BPEJ na dílu parcely
katastru nemovitosti	zjednodušené evidence		ha	m ²		katastru nemovitosti	zjednodušené evidence		ha	m ²	
1953/1		83716	14	52	1954/2		83716	2	59		
1953/2		83716		8	2025/1		83716	8	16		
1954/1		83716	4	83	2025/2		83716	1	03		

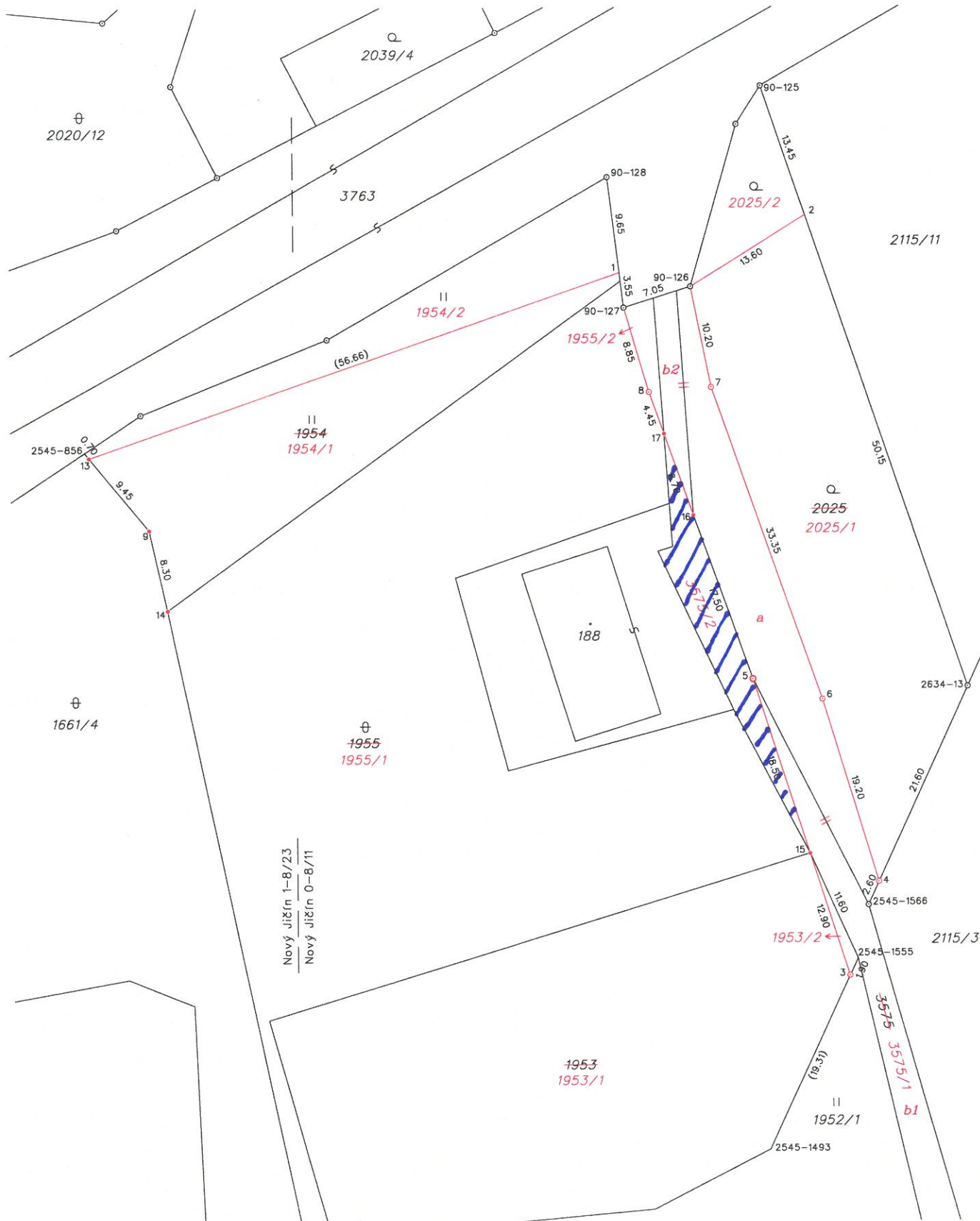

VÝKAZ DOSAVADNÍHO A NOVÉHO STAVU ÚDAJŮ KATASTRU NEMOVITOSTÍ																
Dosavadní stav				Nový stav												
Označení pozemku parc. číslem	Výměra parcely		Druh pozemku	Označení pozemku parc. číslem	Výměra parcely		Druh pozemku	Typ stavby	Způsob využití	Způsob určení výměr	Porovnání se stavem evidence právních vztahů					
	ha	m ²	Způsob využití		ha	m ²	Způsob využití	Způsob využití			Díl přechází z pozemku označeného v katastru nemovitosti	Číslo listu vlastnictví	Výměra dílu		Označení dílu	
											katastru nemovitosti	dřívejší poz. evidenci	ha	m ²		
1661/4	61	50	ostat. pl. neplodná půda	1661/4	61	50	ostat. pl. neplodná půda			0			2332			
1953	14	60	orná půda	1953/1	14	52	orná půda			0	1953		2496	14	52	
				1953/2	8		orná půda			0	1953		2496		8	
1954	7	42	travní p.	1954/1	4	83	travní p.			0	1954		2496	4	83	
				1954/2	2	59	travní p.			0	1954		2496	2	59	
1955	-1	71														
	25	17	ostat. pl. neplodná půda	1955/1	23	24	ostat. pl. neplodná půda			0	1955		2496	23	24	
				1955/2	22		ostat. pl. neplodná půda			0	1955		2496		22	
2025	11	97	zahradka	2025/1	8	16	zahradka			0	2025		2759	8	16	
				2025/2	1	03	zahradka			0	2025		2759	1	03	
3575	7	24	ostat. pl. ostat. komunikace	3575/1	8	91	ostat. pl. ostat. komunikace			0	2025		2759	2	78	a
											3575		10001	6	13	b1+b2
													10001	8	91	
													10001	1	11	
	-1	71														
	1	27	90		1	26	19									

*1) Rozdíl -171 m2 mezi výměrou p.č.1955 a součtem výměr dílů (překročení mez.odch. při vyrovnání dle bodu 14.8 kat.vyhl.)

Číslo bodu	Seznam souřadnic (S-JTSK)			Poznámka
	Y	X	Kód kv.	
90-125	477452.82	1136007.96	3	kam. znak
90-126	477459.98	1136028.10	3	kam. znak
90-127	477466.74	1136030.20	3	plast. znak
90-128	477468.34	1136017.09	3	kolík
2545-856	477521.16	1136044.60	8	kolík
2545-1493	477452.52	1136115.00	8	kolík
2545-1555	477443.60	1136095.78	8	dočasně barvou
2545-1566	477442.52	1136090.40	8	kolík
2634-13	477432.42	1136068.46	8	kolík
1	477467.17	1136026.66	3	dočasně-\$91 odst. 6
2	477448.43	1136020.97	8	dočasně-\$91 odst. 6
3	477444.39	1136097.48	8	plast. znak
4	477441.43	1136088.04	8	plast. znak
5	477453.98	1136067.59	3	plast. znak
6	477446.99	1136069.68	3	plast. znak
7	477457.99	1136038.22	3	plast. znak
8	477464.26	1136038.69	3	plast. znak
9	477514.71	1136052.42	3	roh betonu
13	477520.73	1136045.14	3	dočasně-\$91 odst. 6
14	477512.90	1136060.52	3	roh betonu
15	477448.33	1136085.20	3	dočasně-\$91 odst. 2
16	477459.85	1136051.09	3	dočasně-\$91 odst. 2
17	477462.76	1136042.89	3	dočasně-\$91 odst. 2

Zpřesnění geometrického a polohového určení pozemků podle §50 odst.1 písm. a) katastrálního zákona navržené v tomto geometrickém plánu lze v katastru nemovitostí provést jen na základě souhlasného prohlášení.

GEOMETRICKÝ PLÁN pro rozdělení pozemku, změnu hranic pozemků, průběh vlastnický zpřesněné hranice pozemků	Geometrický plán ověřil úředně oprávněný zeměměřický inženýr:		Stejnopis ověřil úředně oprávněný zeměměřický inženýr:	
	Jméno, příjmení:	Ing. Aleš Juříček	Jméno, příjmení:	
	Číslo položky seznamu úředně oprávněných zeměměřických inženýrů:	2354/07	Číslo položky seznamu úředně oprávněných zeměměřických inženýrů:	
	Dne: 7. července 2021	Číslo: 128/2021	Dne:	Číslo:
Náležitosti a přesnosti odpovídá právním předpisům.	Tento stejnopis odpovídá geometrickému plánu v elektronické podobě uloženému v dokumentaci katastrálního úřadu.		Ověření stejnopisu geometrického plánu v listinné podobě.	
Vyhovitel: GEOKO J&K s.r.o., Dukelská 691/5, Koptivnice IČ 28646142	Katastrální úřad souhlasí s očišlováním parcel.			
Číslo plánu: 4223-116/2020				
Okres: Nový Jičín				
Obec: Trojanovice				
Kat. území: Trojanovice				
Mapový list: Nový Jičín 1-8/22, 0-8/11				
Dosavadním vlastníkům pozemků byla poskytnuta možnost seznámit se v terénu s průběhem navrhovaných nových hranic, které byly označeny předepsaným způsobem.				