



OBEC TROJANOVICE

OZNÁMENÍ
o záměru prodeje části pozemku

Zastupitelstvo obce Trojanovice schválilo na svém 1. zasedání dne 12. 12. 2022 usnesení:

1/6

Zastupitelstvo obce Trojanovice **schvaluje** záměr prodeje části pozemku p.č. 3540/1. Jedná se o pozemek p.č. st. 2246 o výměře 6 m², který byl oddělen geometrickým plánem č. 4331 - 45/2022. Vše v k.ú. Trojanovice. Tímto se ruší usnesení č. 27/2 ze dne 5. 5. 2014.

Mgr. Jiří Novotný v.r.
starosta obce

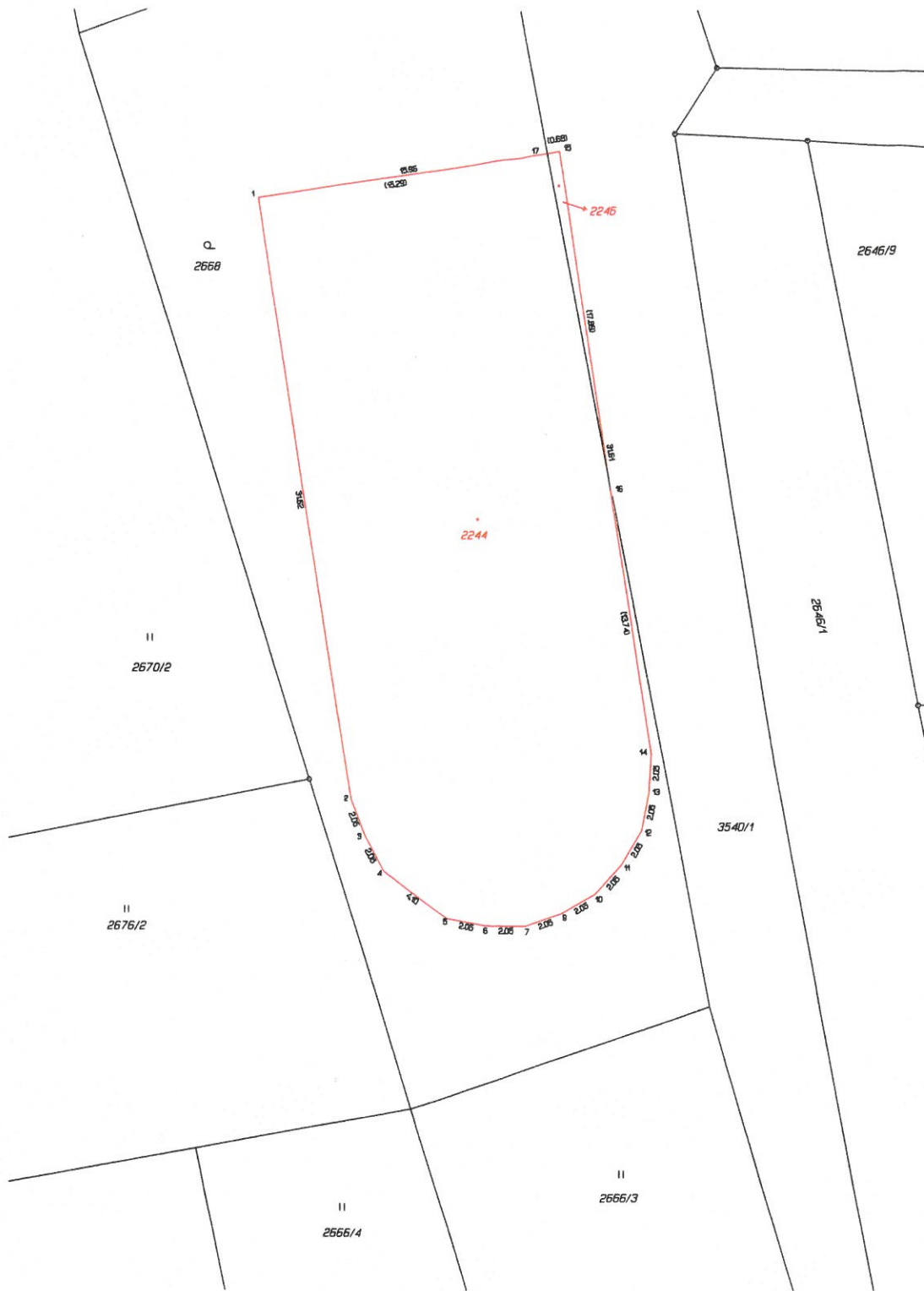

VÝKAZ DOSAVADNÍHO A NOVÉHO STAVU ÚDAJŮ KATASTRU NEMOVITOSTÍ													
Dosavadní stav				Nový stav									
Označení pozemku parc. číslem	Výměra parcely		Druh pozemku Způsob využití	Označení pozemku parc. číslem	Výměra parcely		Druh pozemku Způsob využití	Typ stavby Způsob využití	Způs. určení výměr	Porovnání se stavem evidence právních vztahů			
	ha	m ²			ha	m ²				Díl přechází z pozemku označeného v katastru nemovitostí	díl v rámci poz. evidenci	Číslo listu vlastnický	Výměra dílu
2668	12	19	zahrada	2668	6	15	zahrada		0	2668	1426	6	15
				st.2244	6	04	zast. pl.	bez čp/če jiné st.	0	2668	1426	6	04
3540/1	23	73	ostat. pl. ostat. komunikace	3540/1	23	67	ostat. pl. ostat. komunikace		0	3540/1	10001	23	67
				st.2246	6	04	zast. pl.	bez čp/če jiné st.	0	3540/1	10001	6	04
	35	92			35	92							

Výkaz údajů o bonitovaných půdně ekologických jednotkách (BPEJ) k parcelám nového stavu

Parcelní číslo podle katastru nemovitostí		Kód BPEJ	Výměra		BPEJ na dílu parcely	Parcelní číslo podle katastru nemovitostí		Kód BPEJ	Výměra		BPEJ na dílu parcely
zjednodušené evidence	ha		m ²	ha		m ²	zjednodušené evidence		ha	m ²	
2668		72213	6	15							

Seznam souřadnic (S-JTSK)

Číslo bodu Souřadnice pro zápis do KN
Y X Kód kv. Poznámka

1	476535.95	1135449.08	3	roh budovy
2	476531.13	1135480.31	3	roh budovy
3	476530.39	1135482.21	3	roh budovy
4	476529.41	1135484.02	3	roh budovy
5	476526.09	1135486.44	3	roh budovy
6	476524.07	1135486.83	3	roh budovy
7	476522.01	1135486.88	3	roh budovy
9	476520.08	1135486.19	3	roh budovy
10	476518.28	1135485.21	3	roh budovy
11	476516.91	1135483.67	3	roh budovy
12	476515.87	1135481.91	3	roh budovy
13	476515.48	1135479.91	3	roh budovy
14	476515.36	1135477.88	3	roh budovy
15	476520.17	1135446.62	3	roh budovy
16	476517.45	1135464.30	8	průsečík
17	476520.84	1135446.72	8	průsečík

GEOMETRICKÝ PLÁN pro vyznačení obvodu budovy

Geometrický plán ověřil úředně oprávněný zeměměřičský inženýr:	Stojanopis ověřil úředně oprávněný zeměměřičský inženýr:	
	Jméno, příjmení: Ing. Vít Krejčí	Jméno, příjmení: Ing. Vít Krejčí
	Číslo poločky seznamu úředně oprávněných zeměměřičských inženýrů: 1309/1995	Číslo poločky seznamu úředně oprávněných zeměměřičských inženýrů: 1309/1995
	Dne: 5. listopadu 2022 Číslo: 709/2022	Dne: 10. listopadu 2022 Číslo: 709/2022
Náležitosti a přesnosti odpovídá právním předpisům.	Tento stojanopis odpovídá geometrickému plánu v elektronické podobě uloženému v dokumentaci katastrálního úřadu.	
Vyhotovitel: Václav Matátek Geodetické práce Štramberk 433 742 58 Příbor tel: 607987304 IC 700 29 156 vaclav.matatek@cbox.cz	Katastrální úřad souhlasí s ožlivováním parcel.	Ověření stojanopisu geometrického plánu v listinné podobě.
Číslo plánu: 4331-45/2022	Ing. Adam Vodrážka KÚ pro Moravskoslezský kraj, KP Nový Jičín PGP-1989/2022-804 2022.11.10 11:47:02 +01'00'	
Okres: Nový Jičín		
Obec: Trojanovice		
Kat. území: Trojanovice		
Mapový list: Nový Jičín 0-7/32		
Dosavadním vlastním pozemkům byla poskytnuta možnost seznámit se v terénu s problémem navrhovaných nových hranic, které byly označeny předepsaným způsobem: zdmí		