



## OBEC TROJANOVICE

### **OZNÁMENÍ** **o záměru směny pozemků**

Zastupitelstvo obce Trojanovice schválilo na svém 1. zasedání dne 12. 12. 2022 usnesení:

1/16

Zastupitelstvo obce Trojanovice **schvaluje** záměr směny pozemků, a to pozemku parc. č. 3474/2 díl „a“ o výměře 55 m<sup>2</sup> od Mgr. xxxx xxxx, xxxx za výměrou odpovídající část pozemků, které vlastní obec Trojanovice, a to pozemku parc. č. 3471/1 díl „c“ o výměře 33 m<sup>2</sup> a pozemku parc. č. 3471/17 díl „b“ o výměře 21 m<sup>2</sup> v rozsahu dle geometrického plánu číslo 4345-126/2022.

Mgr. Jiří Novotný v.r.  
starosta obce

Výkaz údajů o bonitovaných půdně ekologických jednotkách (BPEJ) k parcelám nového stavu												
Parcelní číslo podle katastru nemovitostí		Kód BPEJ	Výměra		BPEJ na dílu parcely		Parcelní číslo podle katastru nemovitostí		Kód BPEJ	Výměra		BPEJ na dílu parcely
zjednodušené evidence	ha		m <sup>2</sup>	ha	m <sup>2</sup>	ha	m <sup>2</sup>					
3471/1		84168	39	65	3471/16		84168	5	42			
3471/6		84168	8	15								
			8	70								

VÝKAZ DOSAVADNÍHO A NOVÉHO STAVU ÚDAJŮ KATASTRU NEMOVITOSTÍ														
Dosavadní stav					Nový stav									
Označení pozemku parc. číslem	Výměra parcely		Druh pozemku Způsob využití	Označení pozemku parc. číslem	Výměra parcely		Druh pozemku Způsob využití	Typ stavby Způsob využití	Způsob určení výměry	Porovnání se stavem evidence právních vztahů				
	ha	m <sup>2</sup>			ha	m <sup>2</sup>				Díl přechází z pozemku označeného v katastru nemovitostí	dřívější poz. evidenci	Číslo listu vlastnictví	Výměra dílu	
	ha	m <sup>2</sup>			ha	m <sup>2</sup>				ha	m <sup>2</sup>			
3471/1	39	98	travní p.	3471/1	39	65	travní p.		0					
3471/6	8	15	travní p.	3471/6	8	70	travní p.		0	3471/6	10001	8	15	celá
										3474/2	756	8	55	a
												8	70	
3471/12	*1)	+ 20		3471/12	2	24	ostat. pl. ostat. komunikace		2	3471/1	10001		33	b
										3471/12	1723	1	70	celá
										3471/17	10001		24	c
3471/16		5	42	travní p.	3471/16	5	42	travní p.	0		10001			
3471/17	*2)	-1	02		3471/17	1	37	ostat. pl. ostat. komunikace	0	3471/17	10001	1	37	
3471/18		2	60		3471/18	1	51	ostat. pl. ostat. komunikace	0		10001			
3474/2	*3)	+1	51		3474/2	26	26	ostat. pl. sport. a rekre. pl.	0	3474/2	756	26	26	
		+ 84	69											
			84	46			85	15						

\*1) Změna výměry +20 m<sup>2</sup> podle §37odst.(1) katastrální vyhlášky u parcely č.3471/12

\*2) Změna výměry -102 m<sup>2</sup> podle §37odst.(1) katastrální vyhlášky u parcely č.3471/17

\*3) Rozdíl +151 m<sup>2</sup> mezi výměrou p.č.3474/2 a součtem výměr dílů (překročení mez.odch. při vyrovnání díle bodu 14.8 kat.vyhl.)

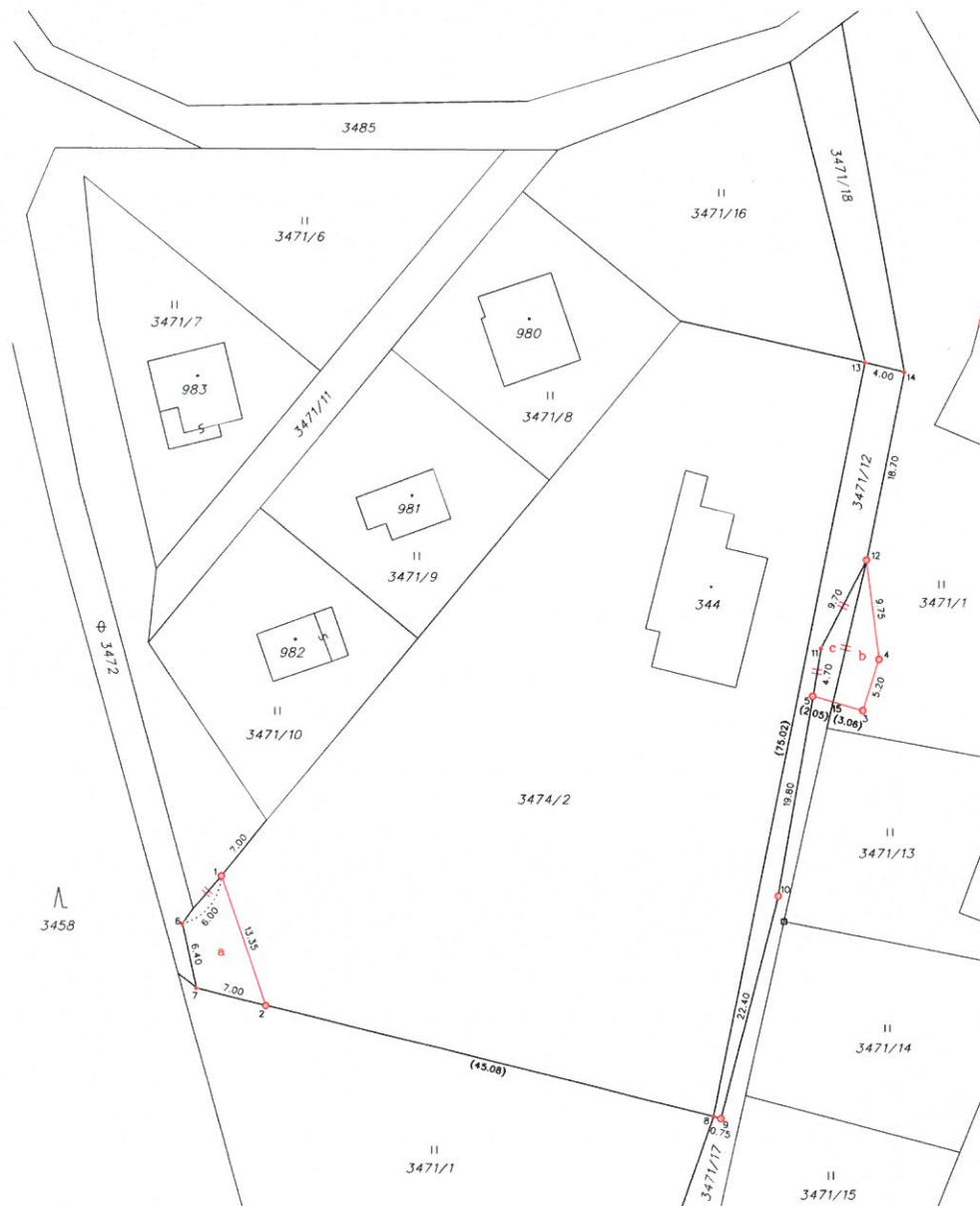

Číslo bodu	Seznam souřadnic (S-JTSK)			Kód kv.	Poznámka
	Y	X			
1	473418.62	1136849.49	3		plast. znak
2	473414.18	1136862.07	3		plast. znak
3	473356.04	1136833.31	3		plast. znak
4	473354.49	1136828.33	3		plast. znak
5	473360.95	1136831.91	3		plast. znak
6	473422.42	1136854.13	3		trubka
7	473421.01	1136860.34	3		trubka
8	473370.44	1136872.97	3		trubka
9	473369.71	1136873.17	3		hřeb
10	473364.22	1136851.44	3		hřeb
11	473360.19	1136827.29	3		kolík
12	473355.76	1136818.66	3		plast. znak
13	473356.05	1136799.34	3		trubka
14	473352.19	1136800.29	3		kolík
15	473358.98	1136832.47	8		průsečík

Zpřesnění geometrického a polohového určení pozemků podle §50 odst.1 písm. a) katastrálního zákona navržené v tomto geometrickém plánu lze v katastru nemovitostí provést jen na základě souhlasného prohlášení.

GEOMETRICKÝ PLÁN pro změnu hranic pozemků, průběh vlastnický zřesnění hranice pozemků	Geometrický plán ověřil úředně oprávněný zeměměřičský inženýr:		Stejnoplnoš úředně oprávněný zeměměřičský inženýr:		
	Jméno, příjmení:	Ing. Aleš Jufíček		Jméno, příjmení:	
	Číslo položky seznamu úředně oprávněných zeměměřičských inženýrů	2354/07		Číslo položky seznamu úředně oprávněných zeměměřičských inženýrů	
	Dne: 7. prosince 2022	Číslo: 222/2022	Dne:	Číslo:	
Náležitosti a přenosní odpovědnosti právním předpisem:	Katastrální úřad souhlasí s označováním parcel.		Ověření stejnopisu geometrického plánu v listinné podobě.		
Vyhotovitel: Ing. Karel Kvita Dukelská 691/5, Koprivnice IČ 87285924					
Číslo plánu: 4345-126/2022					
Okres: Nový Jičín					
Obec: Trojanovice					
Kat. území: Trojanovice					
Mapový list: Frydlant nad Ostravicí 9-8/23					
Dovazdáním vlastnickum pozemků byla poskytnuta možnost seznámit se v tucínu s průběhem navržených nových hranic, které byly označeny předepsaným způsobem.					