

**PŘÍLOHA: Návrh zřízení přechodného dopravního značení pro označení pracovního místa, z důvodu realizace chodníku a přechpu pro chodce v K.ú Trojanovice  
ETAPA I**

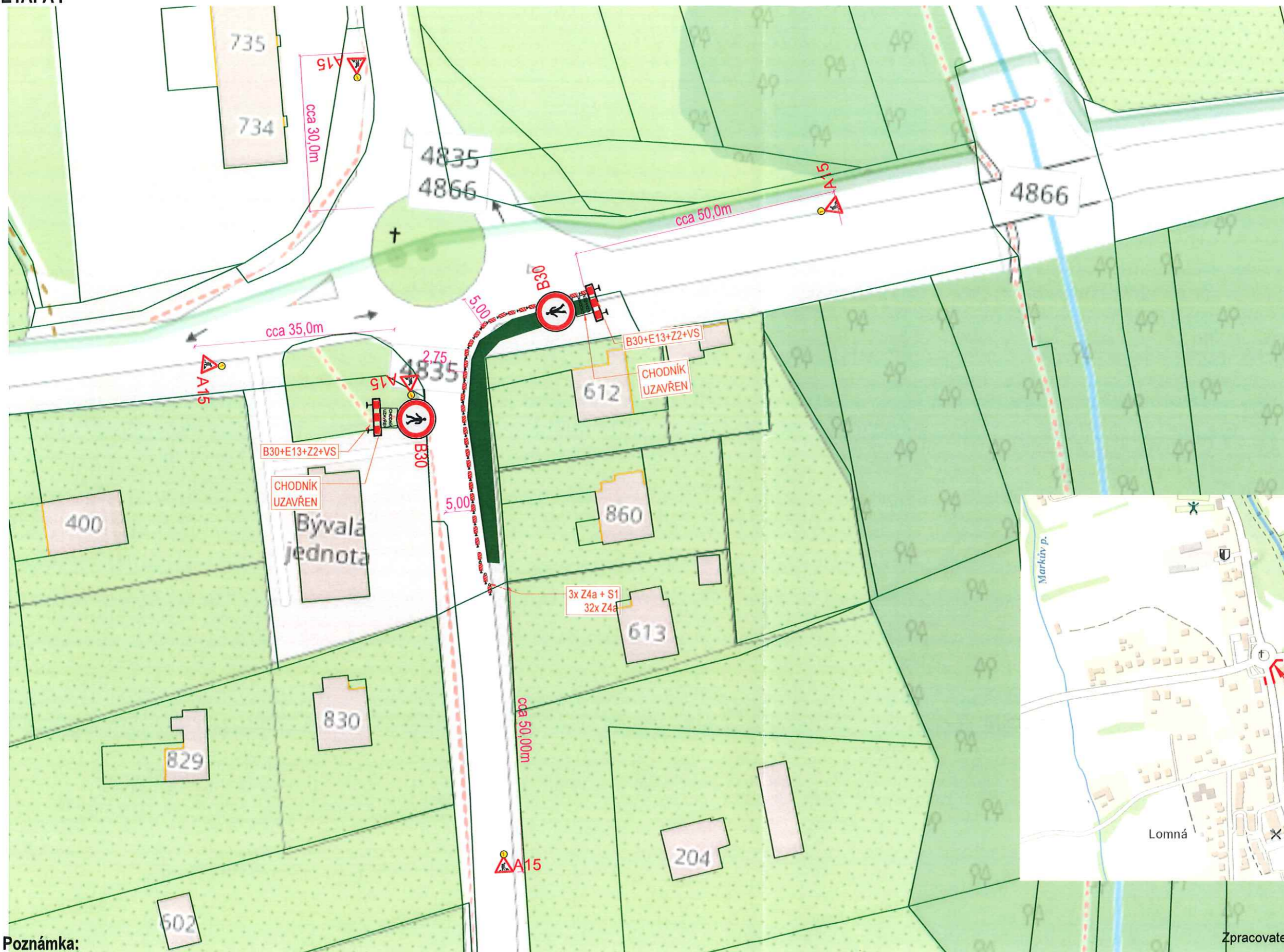

**Schéma B/3**

Standardní pracovní místo  
Zúžení jízdního pruhu.

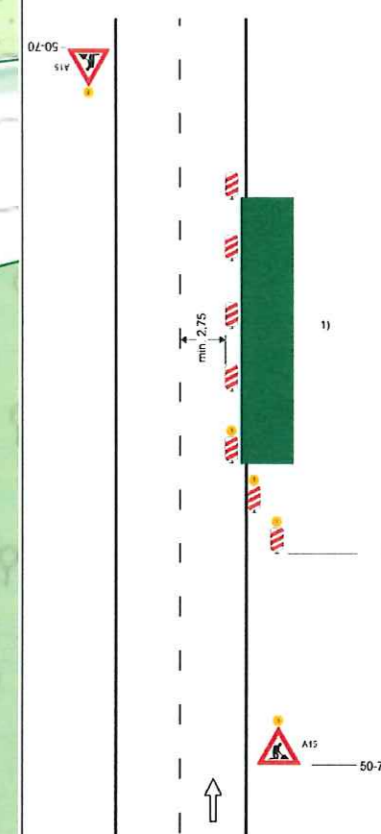

**Poznámka:**

- Umístění přechodného dopravního značení dle TP č. 66 (Zásady pro označování pracovních míst na pozemních komunikacích)
- Šířka minimálního průjezdu bude min 2,75m

Zpracovatel: Ing. Veronika Dänemarková,  
Nebory 233, Třinec 73961  
IČ:06934625  
Tel: +420 725 685 098  
e-mail: veronika.danemarkova@gmail.com

**PŘÍLOHA: Návrh zřízení přechodného dopravního značení pro označení pracovního místa, z důvodu realizace chodníku a přechpu pro chodce v K.ú Trojanovice  
ETAPA II**

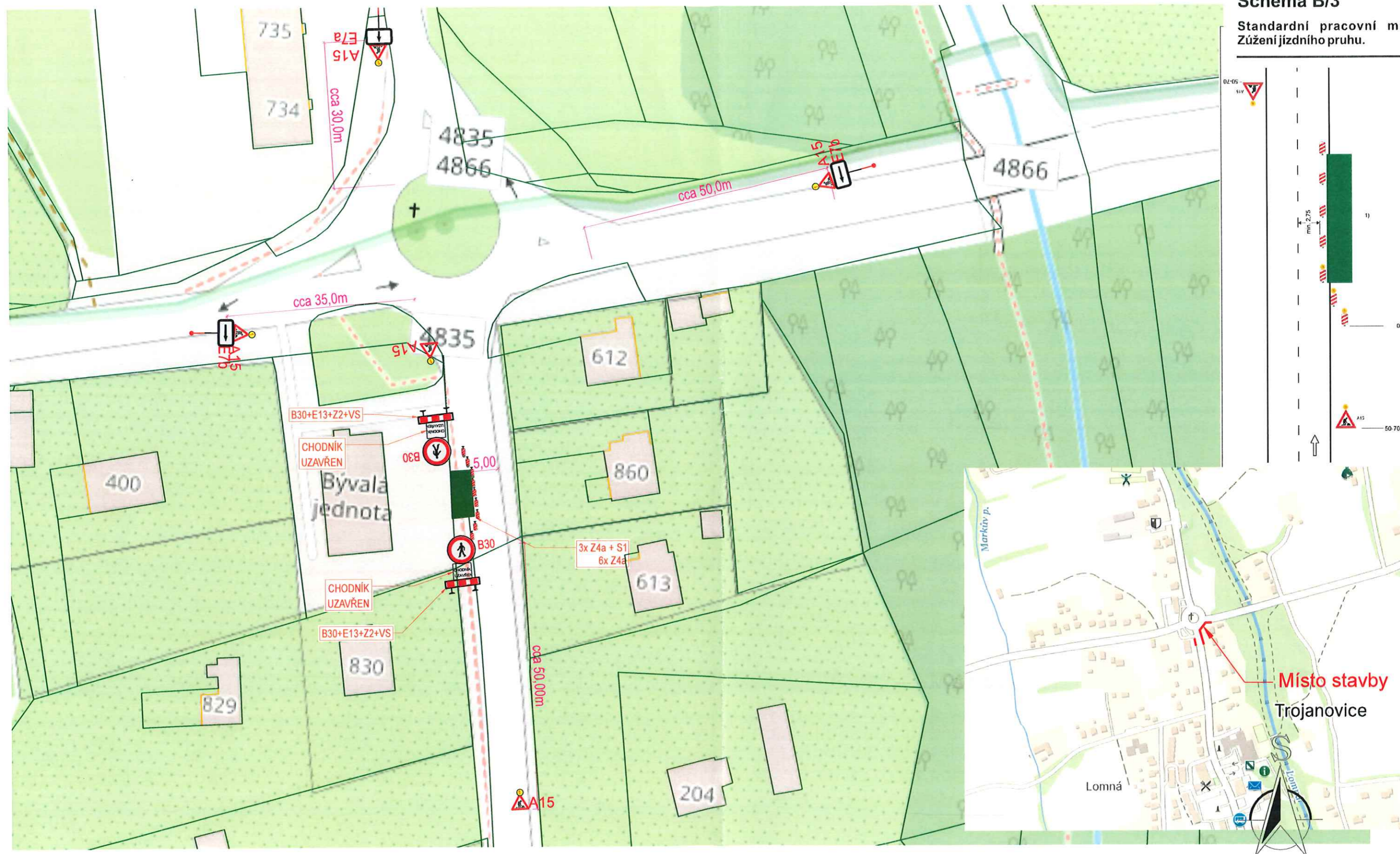

**Poznámka:**

- Umístění přechodného dopravního značení dle TP č. 66 (Zásady pro označování pracovních míst na pozemních komunikacích)
- Šířka minimálního průjezdu bude min 5,00m
- Po dokončení stavebních prací bude provedeno vodorovné dopravní značení přechodu pro chodce po polovinách, aby vždy zůstal jeden průjezdní pruh průjezdný

Zpracovatel: Ing. Veronika Dänemarková,  
Nebory 233, Třinec 73961  
IČ:06934625  
Tel: +420 725 685 098  
e- mail: veronika.danemarkova@gmail.com

# Ověřovací doložka

---

**Převod dokumentu z analogové do digitální podoby podle § 69a z. č. 499/2004 Sb.**

**Subjekt, který převod dokumentu provedl:**

POLICIE ČESKÉ REPUBLIKY  
Krajské ředitelství policie Moravskoslezského kraje  
územní odbor Nový Jičín, dopravní inspektorát Nový Jičín  
Sv. Čecha 11  
Nový Jičín

**Datum vyhotovení:**

15.8.2024 8:18:57

**Jméno a příjmení osoby, která převod dokumentu provedla:**

Alena Albrechtová

**Viditelný (zajišťovací) prvek:**

**Počet listů převáděného dokumentu:**

2